

営農計画書作成 別紙参考資料

東神楽農業協同組合
代表理事組合長 岸本 文孝

令和6年度 営農計画書の提出について 2024

組合員の皆様には、日頃より農協事業にご協力賜り厚く御礼申し上げます。

営農計画書はクミカン取引規程に基づき、取引の範囲等資金供給の認定に必要となりますので、必ず期日までに提出をお願い致します。
営農計画書はハンコレスです。押印の必要ありません!!

■営農計画書の提出期限は R6_1月31日(水)です。■

できあがり次第、担当課へ提出してください

日程	東神楽地区	西神楽地区
1月29日(月)	東聖・中央・市街地	西神楽・新開・その他地区
1月30日(火)	忠栄・稲荷・八千代・志比内	中央・千代ヶ岡地区
1月31日(水)		聖和・就実地区
場所	本店2階大会議室	西神楽営農センター2階大会議室
時間	午前9時00分～午後5時00分迄	
担当課	農業振興課 83-2243	西神楽営農センター 75-4215
作成にお手伝いが必要な方は上記の日程でお越し下さい。		

<パソコンで営農計画書を作成する方法>

営農計画書様式をエクセル仕様で作成致しました。パソコンで入力したい方は、農業振興課・営農センターで様式データを提供致しますのでお問い合わせ下さい。
JA東神楽のHPでも様式のダウンロードが可能です。

<https://www.ja-higashikagura.com/>

出来上がった営農計画書のエクセルファイルをメールで送信できます!!
ファイル名にお名前を入力して送信下さい。 R5営農計画書様式【農協太郎】.xls

einoukeikaku4649@ja-higashikagura.or.jp



別紙4ページの農産物収量と価格表を参考にして下さい

記入例 「6」. 作物収入計画

営農コード	作物名	面積 (アール又は坪)	反収 (俵・kg・本)	生産数量 (俵・kg・本)	出荷数量の内 JA出荷販売数量 (俵・kg・本)	単価 (円)	金額 (千円)
01 米	1 う る ち 米	1,000.0 ㌥	9.5 俵	950.0 俵	900.0 俵	13,100	11,790
	3 規 格 外 う る ち						
	5 種 類						
	6 加 工 米						
	7 く ず 米						
	8 超 過 米						
	9 そ の 他						
	計	1,000.0		950.0	900.0		① 11,790
02 豆類・雑穀	1 大 豆						
	2 小 豆	300.0 ㌥	4.0 俵	120.0 俵	120.0 俵	20,000	2,400
	3 菜 豆						
	4 そ の 他 豆 類						
	5 そ の 他 ば	100.0 ㌥	1.0 俵	10.0 俵	10.0 俵	8,000	80
	9 そ の 他 雑 穀						
計	400.0		130.0	130.0		② 2,480	
03 ビート・馬鈴薯	1 ビ ー ト (品 代)						
	2 ビ ー ト パ ル プ						
	3 食 用 馬 鈴 薯						
	4 加 工 用 馬 鈴 薯	100.0 ㌥	3,600.0 kg	36,000.0 kg	36,000.0 kg	35	1,260
	5 澱 原 用 馬 鈴 薯 (品 代)						
9 そ の 他							
計	100.0	3,600.0	36,000.0	36,000.0		③ 1,260	
04 麦	1 春 小 麦 (品 代)	100.0 ㌥	6.0 俵	60.0 俵	60.0 俵	2,500	150
	2 秋 小 麦 (品 代)						
計	100.0	6.0	60.0	60.0		④ 150	
05 ハウス・露地 青果・花卉	1 露地 アスパラガス	300.0 ㌥	300.0 kg	9,000.0 kg	8,500.0 kg	1,000	8,500
	1 ハウス ほうれん草(春) 2作	10.0 ㌥	1,300.0 kg	2,600.0 kg	2,600.0 kg	600	1,560
	1 ハウス ほうれん草(夏) 2作	10.0 ㌥	800.0 kg	1,600.0 kg	1,600.0 kg	700	1,120
	1 ハウス こまつな 1作	5.0 ㌥	1,500.0 kg	750.0 kg	750.0 kg	400	300
	1 ハウス 小ねぎ 1作	3.0 ㌥	1,500.0 kg	450.0 kg	450.0 kg	850	382
	1						
	1						
	1						
	1						
	1						
計	328.0		14,400.0	13,900.0		⑤ 11,862	
06 その他	1 麦 ・ 稲 ワ ラ						
	2 飼 料 作 物						
	9 そ の 他						
計						⑥	

ハウスでの作数を入力して下さい。1作なら1、2作なら2、3作なら3、と入力して下さい。
<算式>
作数 × 面積 × 反収 ÷ 10 = 生産数量
生産数量とJA出荷収量を確認下さい

作物名を入力して下さい

露地・ハウスを選んで下さい

ハウス・露地いずれかを選択して下さい

営農コード設定表「収入」

営農基本コード	営農内訳コード	内訳内容			
01	米	1 うるち米	うるち米1～3等、うるち米出荷契約金、概算金		
		2			
		3 規格外うるち			
		4			
		5 種粳	種粳用販売代金		
		6 加工用米			
		7 くず米			
		8 超過米			
		9 その他			
02	豆類・雑穀	1 大豆	品代		
		2 小豆			
		3 菜豆	金時、中長、トラ豆、手亡等		
		4 その他豆類			
		5 そば			
		6 えん麦			
		9 その他	その他雑穀		
		03	ビート・馬鈴薯	1 ビート	品代
				2 ビートパルプ	還元用ビートパルプの販売代金
3 食用馬鈴薯	食用として出荷したもの				
4 加工用馬鈴薯	加工用として出荷したもの				
5 澱原用馬鈴薯					
9 その他					
04	麦類	1 春播小麦	品代		
		2 秋播小麦	品代		
		9 その他			
05	青果	1 青果	花卉も含む		
		9 その他			
06	その他農産物	1 麦・稲ワラ	麦かん、稲ワラの販売代金		
		2 飼料作物	牧草、デントコーン等		
		9 その他			
10	生乳	1 生乳	牛乳の販売代金		
		2 補給金	生乳補給交付金		
		9 その他			
11	乳用牛	1 育成牛	18ヶ月未満の育成仔牛		
		2 搾乳牛	成牛		
		9 その他			
12	肉用牛	1 トク	1ヶ月未満の雄牛		
		2 肥育素牛	12ヶ月未満の肉素牛、肥育和牛、肥育交雑牛		
		3 廃用牛	老、廃牛		
		9 その他			

営農基本コード	営農内訳コード	内訳内容	
13	豚	1 肉豚	肥育豚、廃豚
		2 仔豚	3ヶ月未満の仔豚
		9 その他	
14	その他畜産物	1 鶏卵	鶏卵の販売代金
		2 食鶏	廃鶏の販売代金
		9 その他	
20	農業雑収入	1 事業割戻金	農協利用配当金等
		2 利用組合労賃	利用組合からの作業労賃
		3 賃貸料	機械・施設の賃貸料金
		4 作業受託料	機械作業による受託料の受入
		5 水田活用所得補償交付金	水田活用の直接支払交付金
		5 畑作物所得補償交付金	畑作物の直接支払交付金
		6 受入共済金	水稻・畑作・家畜・ハウス等の共済金
		7 価格安定基金	安定基金、農畜産物価格安定補助金等
		8 営農推進基金	地域営農推進基金事業による助成金
9 その他	共済無事戻し等		
21	農外収入	1 受取利息	クミカン、預貯金の受入利息 [利子所得]
		2 賃金収入	農外労務賃金収入 [給与所得]
		3	(各制度交付金は雑収入)
		4 小作料	農地の賃貸料金 [不動産所得]
		5 電柱敷地料	鉄塔・電柱の敷地料 [不動産所得]
		6 出資配当金	農協の出資配当金等 [配当所得]
		7 共済収入(一般)	生命共済・建更共済満期金等 [一時所得・贈与]
		8 資産処分	資産処分による受入 [譲渡所得]
		9 その他	山林材木販売、税金還付金、年金、その他
22	資金借入	1 証書借入金	
		2 手形借入(一般)	
		3 手形借入(共済)	共済見返借入
		4 手形借入(貯担)	定期貯金等を担保とした借入
		5 長期資金	農協の長期資金
		6 制度資金	国・道等の制度的長期資金
		7 受託資金	農林漁業金融公庫等の受託資金
		9 その他	在庫品担保借入、その他
		23	資金受入
2 貯金	貯金等からの受入		
3 前期繰越	前期クミカン余裕金の受入		
9 その他	源泉徴収税の受入、仮受消費税、その他		

営農コード設定表「支出」

営農基本コード	営農内訳コード	内訳内容
50	労賃	1 雇用労賃 常雇・臨時雇用人の支払労賃等
		2 専従者給与 家族及び構成員に支払う給与等
		3 役員報酬 法人・生産組合等の役員報酬
		9 その他
51	肥料費	1 単肥 硫安・尿素・塩安・ヨロリン等
		2 化学・配合飼料 上記以外の配合肥料(有機入含む)
		3 BB肥料
		4 土壌改良材 石灰・炭カル等
		5 有機質単体 アヅミン・ケフン・その他
		6 堆肥
		7 床土 人工床土等
9 その他		
52	種苗・農薬費	1 種苗(稲作用)
		2 種苗(畑作用)
		3 種苗(青果用)
		4 種苗(草地用)
		5 殺虫剤
		6 殺菌剤
		7 除草剤
		8 殺虫殺菌混合剤
		9 その他 植物成長調整剤、その他
53	生産諸資材費	1 温床資材 保温資材、ハウス資材等(一式30万円以下)
		2 包装資材 麻袋、紙袋、PP袋等の包装資材
		3 青果用資材 段ボール箱、ポリ袋、シール、テープ等
		4 酪畜資材 モクシ等
		5 小農具 30万円未満(その物で作業出来る物)
		9 その他 生産諸資材(手竹・釘・針金・塗料等)
54	動力光熱費	1 農業用電気 動力電気料・納屋等の電気料
		2 農業用灯油 農業用灯油・重油
		3 農業用軽油 農業用軽油・免税軽油
		4 農業用ガソリン 農業用ガソリン
		5 混合油
		6 油脂費 オイル、グリス等
9 その他 農業用プロパンガス、その他		
55	飼育・養畜費	1 配合飼料
		2 単味飼料
		3 ビートパルプ
		4 牧草
		5 授精料 精液等
		6 登録・検定料 登録料、検定料
		7 診療衛生費 医薬品、敷ワラ、衛生費、家畜診察費
		8 素畜費 仔牛・仔豚等の購入費
		9 その他 共進会参加料、その他

営農基本コード	営農内訳コード	内訳内容
56	農業共済	1 水稲共済 水稲共済掛金、モミ火災共済掛金
		2 畑作共済 畑作物共済掛金
		3 家畜共済 家畜共済掛金
		4 農業用建物共済 納屋・作業場・ハウス等共済掛金
		5 農業用車両共済 農業用車両共済掛金
		6 価格安定基金 農畜産物価格安定基金
		7 労災・傷害共済 労災掛金・傷害共済掛金
		9 その他
		57
2 賃借料 建物・機械・施設等農地以外の賃借料		
3 委託作業料 農作業の委託作業料、協同防除		
4 青果運賃		
5 青果手数料		
6 青果共撰・予冷料		
7 米麦運賃諸掛 米麦集荷運賃、検査手数料等		
8 畜産運賃諸掛 畜産物販売手数料、輸送運賃等		
9 その他 資材配達運賃、その他		
58	修理費	1 農機具修理 農機具の修理等
		2 農業用建物修理 農業用建物の修繕等
		3 農業用車両修理 農業用車両の修理等
		9 その他
59	租税公課	1 利子税 利子税
		2 国税 所得税、法人税、相続税、贈与税ほか
		3 道市町民税 道市町民税
		4 固定資産税 固定資産税、取得税等
		5 農業用自動車税 農業用自動車税
		9 その他 源泉徴収税支払、印紙税、その他
60	諸負担金	1 農協賦課金
		2
		3 土地改良区賦課金
		4 地域営農基金 地域営農推進基金拠出金
		5 各部会費 各種部会費
		6 負担金 行政区負担金、森林組合費、各種拠出金
9 その他		
61	支払利息	1 クミカン利息 クミカン(普通貯金口)貸越利息
		2 証書借入金利息
		3 手形借入(一般)利息
		4 手形借入(共済)利息 共済見返借入金利息
		5 手形借入(貯担)利息 定期貯金等を担保にした借入金利息
		6 長期借入金利息 農協長期資金利息
		7 制度借入金利息 制度資金利息
		8 受託借入金利息 受託資金利息
		9 その他 入庫品担保・その他支払利息

営農基本コード	営農内訳コード	内訳内容
62	その他経営費	1 研修・図書費 研修会参加費、家の光・農業新聞購読料他
		2 業務管理費 電算簿記料、事務用品、手数料他
		3 福利厚生費 雇用保険料、法人厚生年金保険料等
		4 借入保証料 農業信用基金協会(農信基)保証料等
		5 作業衣料費 軍手、作業着、雨具、長靴等
		6 農業雑費 謝礼など農業経営に付属発生する費用、おやつ他
		7 仮払消費税
		9 その他 接待費等
		70
2 店舗購買費 店舗購買品、とりまとめ(農協以外も含む)		
3 水道光熱費 家庭用水道料、電気代、灯油、プロパン等		
4 通信費 電話料、NHK受信料		
5 社会保険料 各種年金、国民年金保険税等		
6 教育費 教育に関する費用全般		
7 乗用車(燃料) 燃料代(車のNO.を記入)		
8 乗用車(その他) 車検、修理代、税金、保険等(車のNO.を記入)		
9 その他 家庭用消費税、花壇種子、火災共済掛金		
80	資金返済	1 証書借入金 返済元金
		2 手形借入(一般) 返済元金
		3 手形借入(共済) 返済元金
		4 手形借入(貯担) 返済元金
		5 長期借入金 返済元金
		6 制度借入金 返済元金
		7 受託借入金 返済元金
9 その他		
81	貯金・共済	1 当座性貯金 普通貯金等への振込
		2 定期性貯金 定期貯金、積立貯金等への振込
		3 生命共済 生命・年金・終身共済掛金等
		4 建物更生共済 建更共済掛金
		5 出資金 農協出資金、外部出資金
		6 保険料 民間保険・郵便局保険の掛金等
9 その他		
82	資本的支出	1 大農具 30万円以上の農機具購入代金等
		2 家畜導入
		3 建物構築物 30万円以上の建物・構築物・ハウス購入代金等
		4 車両購入 30万円以上のトラック・ライトバン・乗用車購入代金等
		5 土地改良 暗渠、明渠、畦付け
		6 土地購入
9 その他		
83	その他支出	1 農外雑費 農業以外の支出
		2 臨時費 臨時的に発生する営農外費用
		9 その他

農作物収量と価格表

作物別直接経費標準 (10a当たり) 税込み

作物名	反収	単価(円)	肥料費(円)	種苗費(円)	農薬費(円)
水稲(うるち米)	9.5 俵	13,100	20,000	1,300	12,100
大豆	4 俵	5,000	15,000	4,700	10,670
小豆	4 俵	20,000	14,000	3,000	9,020
ビート	6.5 トン	10,000	44,000	4,500	11,330
春小麦	3~6 俵	3,500	14,000	6,600	9,240
秋小麦	5~8 俵	2,500	19,000	3,300	13,464
そば	1.5 俵	8,000	5,000	2,000	748
食用馬鈴薯(個撰)	2,200 kg	80	20,000	37,400	8,360
加工用馬鈴薯	3,600 kg	35	20,000	37,400	8,360
生食人参	3,500 kg	100	18,000	43,900	20,900
スイートコーン(ハウス)	2,000 本	90	17,000	8,600	2,530
スイートコーン(露地)	1,800 本	40	17,000	8,600	2,530
スイートコーン(機械)	1,200 kg	40	17,000	7,000	2,530
アスパラ(露地)	300 kg	1,000	35,000	140,500	10,010
アスパラ(促成)	600 kg	1,400	35,000	182,200	10,010
南瓜(生食)	1,600 kg	100	21,000	9,100	3,960
南瓜(加工)	1,800 kg	45	21,000	10,100	3,960
ほうれん草(春)1作	1,200 kg	600	17,000	11,200	15,290
ほうれん草(夏)1作	800 kg	700	17,000	11,500	15,290
ほうれん草(秋)1作	1,100 kg	750	17,000	11,200	15,290
小松菜	1,500 kg	400	21,000	10,400	14,410
ピーマン	9,000 kg	500	41,000	178,200	37,400
ミニトマト	6,000 kg	600	39,000	324,800	11,880
16ササギ	3,500 kg	650	24,000	22,600	18,260
水菜	2,000 kg	400	17,000	7,300	16,500
春菊	1,200 kg	700	25,000	2,200	14,410
小ネギ	1,500 kg	850	23,000	62,700	19,800

肥料参考価格 税込み

品名		規格	参考価格(円)	
堆肥(配送)		1台7.5 m³	22,275	
一般単肥	窒素	硫安	20 kg 1,408	
		尿素	20 kg 2,211	
		石灰窒素(粒)	20 kg 4,774	
	リン酸	ロングショウカル(140)	10 kg 3,520	
		ダブリン	20 kg 3,718	
	加里	ようりん(粒)	20 kg 2,739	
塩加(粒)		20 kg 2,508		
石灰質	石灰質	硫加(粒)	20 kg 3,300	
		防散苦土炭カル	20 kg 649	
		サンライム	20 kg 990	
	ケイ酸	防散融雪炭カル	20 kg 649	
		粒状ケイカル	20 kg 803	
		とれ太郎P	20 kg 2,123	
土改材	土改材	粒状テツシリカ	20 kg 968	
		ピートモスB級	50 L 803	
有機質	有機質	Aツミン	20 kg 4,004	
		発酵鶏糞ペレット	15 kg 506	
化成・BB	水稲	マイフィッシュ	20 kg 3,641	
		ワイドユース450	20 kg 2,651	
		482	20 kg 2,959	
		484	20 kg 2,981	
		242 SiK	20 kg 3,146	
		側条875	20 kg 2,321	
		側条460	20 kg 2,728	
		側条664 SiK	20 kg 3,036	
		育苗044 SIK	20 kg 2,629	
		麦類	BB850Cu	20 kg 2,816
	002(麦)		20 kg 3,146	
	野菜	NS604	20 kg 3,729	
		NS248	20 kg 3,289	
		NS262	20 kg 3,443	
		S121	20 kg 3,234	
		ハイユークS087	20 kg 3,597	
		UF764	20 kg 3,344	
	アスパラ	アスパラS300号	20 kg 3,223	
		南瓜	S049	20 kg 3,575
	とうもろこし	S089Zn	20 kg 3,157	
		大根	S605	20 kg 2,618
		豆類	852Zn	20 kg 3,740
S325		20 kg 3,322		
そば		BB121そば1号	20 kg 2,420	
馬鈴薯		S888P	20 kg 3,179	
甜菜		シュガーエースS080	20 kg 4,246	
牧草		ワイドユース450	20 kg 2,651	
液肥	水稲	苗床液肥	24 kg 3,861	
	野菜	e・トミー233	20 kg 3,289	
人工培土	水稲	パールマットB(成苗用)	20 kg 1,243	
		パールマットG	18 kg 1,342	
		パールマットND(覆土用)	20 kg 1,056	

種苗参考価格表

税込み

作物名	品名	規格	参考価格(円)	備考
水稲	うるち(一般)	20 kg	9,812	ななつぼし 9,812 ゆめぴりか 9,812 おぼろづき 9,900 そらゆき 9,812
	えみまる		9,812	直播
小麦	秋まき消毒済	30 kg	12,199	8kg/10㍻
	春まき消毒済		13,178	15kg/10㍻
小豆	ノーキュライド種子	30 kg	29,480	2~3kg/10㍻
大豆	ノーキュライド種子	30 kg	23,100	6~8kg/10㍻
ビート	(種子代)	8500粒 反当	4,466	移植
馬鈴薯	男爵	20 kg	2,992	250kg/10㍻
	とうや	20 kg	2,992	250kg/10㍻
	さやか	20 kg	2,992	250kg/10㍻
スイートコーン	ゴールドラッシュ86	2,000 粒	4,257	2袋/10㍻
	ゴールドラッシュ88	2,000 粒	4,257	2袋/10㍻
	ハニーバンダム200早生	1 L	3,454	2~2.5袋/10㍻
南瓜	味平	500 粒	9,086	1袋/10㍻
	えびす		7,942	1袋/10㍻
	TSX-820		10,021	1袋/10㍻
人参	向陽2号	10,000 粒	4,389	10万粒/10㍻ 生食用品種
大根	福味2号	2 dL	5,654	4~5dL/10㍻
アスパラ	ガインリム鉢上苗	1 本	76	定植本数 露地1, 850本/10㍻ ハウス2, 400本/10㍻
	PA055鉢上苗	1 本	112	
	HLA7鉢上苗	1 本	200	
キャベツ	ネオルビー赤甘藍	5,000 粒コート	11,693	1缶/10㍻ 4,000~5,000粒/10㍻
	冬駒		11,385	
ピーマン	みおぎ苗	1 本	176	3.6本/坪 3間ハウス3列50cm送
ミニトマト	チカ苗	1 本	180	6本/坪 3間ハウス4列40cm送
16ササゲ	太平莢尺5寸	1 L	3,762	6L/10㍻
みつば	柳川先覚	20 L	45,595	水耕用
ほうれん草	ドンキー	30,000 粒	3,729	3袋/10㍻ (300坪)
	トリトン		3,399	
	カイト		3,806	
	ジャスティス		3,586	
こまつな	さくらぎ	2 dL	3,850	5dL/10㍻ (300坪)
	春のセンバツ		3,740	
	真夏の四番打者		4,136	
	里まつり		3,971	
水菜	京みぞれ	2 dL	4,851	3dL/10㍻
チンゲンサイ	エンロン	5,000 粒コート	4,653	8缶/10㍻ 40坪/5000粒
	リュウロン		4,653	
春菊	さとあきら	1 L	2,112	1L/10㍻
	中葉春菊		1,595	
小ねぎ	NSS15号	1 L	8,074	4~5L/10㍻
	NSS56号		12,540	
ブロッコリー	おはよう	5,000 粒コート	13,981	
	SK9-099		14,025	
枝豆	湯あがり娘	2,000 粒	3,190	6~10L/10㍻
	サッポロミドリ	1 L	2,618	

農薬参考価格表

税込み

種類	品名	規格	参考価格(円)	
殺虫	アグロスリン乳剤	500ml	4,719	
	アデオ乳剤	500ml	8,976	
	アドマイヤー1粒剤	3kg	3,905	
	アドマイヤーフロアブル	250ml	4,895	
	アドマイヤー顆粒水和	500g	14,949	
	アフーム乳剤	500ml	13,261	
	エルサン乳剤	500ml	1,837	
	オルトラン粒剤	3kg	2,976	
	カスケード乳剤	500ml	8,289	
	スタークル顆粒水溶剤	500g	3,878	
	スピノース顆粒水和	100g	5,918	
	スミチオン乳剤	500ml	1,551	
	ダイアジノン5%粒剤	3kg	1,920	
	ダントツ水溶剤	500g	5,390	
	トアローフロアブルCT	500ml	5,781	
	トレボン乳剤	500ml	4,499	
	バス顆粒水和剤	500ml	36,993	
	ハチハチ乳剤	500ml	6,023	
	フォース粒剤	3kg	2,992	
	パイオFME液剤	1L	5,154	
	マッチ乳剤	500ml	5,649	
	モスピラン顆粒水溶剤	500g	9,026	
	ランネート45DF	500g	4,620	
	プロフレアフロアブル	500ml	10,175	
	ウララDF	500g	4,587	
ティアナSC	100g	3,003		
ベネビアOD	250g	6,677		
殺菌	ズボルドー水和	500g	1,271	
	アミスター20フロアブル	500ml	5,990	
	カスミンボルドー水和剤	1.25kg	5,698	
	キンセット水和剤80	1kg	6,952	
	グットクル水和剤	2kg	6,446	
	グリーンベンコゼブ水和剤	2kg	2,679	
	シグナムWDG	500g	7,453	
	シルバキュアフロアブル	1L	8,987	
	スターナ水和剤	500g	4,703	
	スミレックス水和剤	500g	6,270	
	ダコニール1000	500ml	1,947	
	ダコニールエースフロアブル	1L	5,104	
	タチガレエースM液剤	500ml	4,516	
	タチガレン液剤	500ml	3,707	
	チルト乳剤	500ml	2,822	
トップジンM水和剤	500g	2,470		
バスアミド粒剤	5kg	8,135		
ベフラン液剤	500ml	3,295		
バルコート水和剤	500g	4,125		
ホクガード乳剤	2L	11,765		
モンセレン顆粒水和剤	1kg	6,028		
ランマンフロアブル	2L	18,447		
ロブラール水和剤	500g	6,094		
ファンタジスタ顆粒水和剤	500g	10,742		
フロンサイドSC	1L	11,622		
オラクル粉剤	3kg	1,562		
ナエファインフロアブル	250ml	3,889		
パラライカ水和剤	2kg	8,432		
水稲除草	ユニハーブフロアブル	500ml	2,261	
	草笛フロアブル	300ml	1,579	
	サキドリEW	500ml	1,452	
	エンペラー1キロ粒剤	1kg	3,317	
	エンペラー豆つぶ	250g	3,317	
	ベルーガ1キロ粒剤	1kg	2,910	
	ジャイロフロアブル	500ml	3,267	
	クリンチャーEW	100ml	2,195	
	クリンチャーバスメ	500ml	2,426	
	ツイゲキ豆つぶ	250g	3,630	
	水稲防除剤	ダブルカットエクシードフロアブル	5L	46,893
		ブレードスタークルゾル	5L	43,610
		ブラシンフロアブル	5L	23,287
		キラップフロアブル	5L	44,270
		ビームエイトスタークルゾル	1L	6,930
ブラシンキラップフロアブル		5L	42,614	
スタークル液剤10		10L	50,386	
ビームゾル		5L	21,643	
その他		ドロクロール	20L	29,299
		キルパー	20L	17,991
	サーファクタント30	500ml	836	
	グラミンS	500ml	528	
	ワイドコート	500ml	3,559	
	ダイコート	500ml	809	
	まくびか	500ml	3,537	
除草	MCPソーダ塩	6kg	7,101	
	アーザラン液剤	500ml	1,744	
	ガレス乳剤	2L	16,561	
	ケサトリキング	5L	8,267	
	ゲザノンゴールド	1L	6,996	
	ゴーゴーサン乳剤	2L	8,663	
	センコル水和剤	300g	3,817	
	トレファノサイド乳剤	500ml	2,811	
	ナブ乳剤	2L	7,310	
	ハーモニー75DF水和	10g	2,965	
	バサグラン液剤	500ml	2,398	
	バスタ液剤	5L	20,350	
	パワーガイザー液剤	500ml	2,756	
	ピンサイド乳剤	2L	6,006	
	ブリグロックSL	5L	8,619	
ベタハーブフロアブル	5L	25,526		
ラウンドアップマックスロード	5.5L	12,001		
ロックス水和剤	300g	2,195		
ハーブラックWDG	2kg	15,780		
ガルシアフロアブル	2L	15,389		
キタシーブフロアブル	2L	29,106		

温床資材参考価格表 (税込単価)

品名	規格			参考価格 (円)		
	厚	幅	長			
天井ビニール	ビニール(スカイエイト)	0.1	680	1メートル	1,246	
		0.1	740	1メートル	1,208	
		0.1	800	1メートル	1,298	
		0.1	840	1メートル	1,425	
	PO品(クリーンテートFX)	0.1	660	1メートル	927	
		0.1	740	1メートル	1,030	
		0.1	800	1メートル	1,107	
		0.1	840	1メートル	1,159	
天井調光	クリンテート調光ライト	0.1	660	1メートル	2,157	
		0.1	740	1メートル	2,419	
		0.1	800	1メートル	2,616	
		0.1	840	1メートル	2,747	
	クリンテート調光	0.15	660	1メートル	3,525	
		0.15	740	1メートル	3,953	
		0.15	800	1メートル	4,273	
		0.15	840	1メートル	4,486	
腰ビニール	ビニール(スカイエイト)原反	0.1	135	100メートル	22,440	
		0.1	150	100メートル	24,970	
		0.1	100	100メートル	16,720	
	PO品(クリーンテートDX)	0.1	135	100メートル	17,490	
		0.1	150	100メートル	19,470	
被覆資材	ポリ	0.05	300	100メートル	11,143	
		0.05	360	100メートル	13,376	
		0.05	420	100メートル	15,609	
		0.07	300	100メートル	15,609	
		0.07	360	100メートル	18,722	
	シルバーポリ	#90	270	100メートル	30,910	
		#90	360	100メートル	50,864	
	マルチ	南瓜ハイデンマルチ(有孔)	2反用	95	720メートル	8,000
		白マルチ	0.02	95	200メートル	2,871
		グリーンマルチ	0.02	135	200メートル	4,070
0.02			95	200メートル	4,004	
黒マルチ		0.02	135	200メートル	5,665	
		0.02	95	200メートル	3,300	
灌水ホース	ピーターコーン有孔黒マルチ	1230B	100	200メートル	4,015	
	カンスイチューブ(青)1			200メートル	4,048	
	ミストエースS72	3.5・4間用		100メートル	21,483	
	スミサンスイRハウスワイド			100メートル	20,812	
	系入りホースクロノス	18mm		50メートル	8,558	

包装資材参考価格表

品名	規格	参考価格(税込み/円)		備考
		D/B	1枚/FG	
キャベツ	10 kg	137.5	—	
大根	10 kg	118.8	—	
南瓜	10 kg	115.5	—	
ほうれん草	150g×25	102.3	3.63	
小松菜	200g×20	108.9	3.63	
水菜	200g×20	100.1	4.62	
ピーマン	135g×40	102.3	4.07	
チンゲンサイ	200g×10	93.5	4.29	
小ネギ	100g×30	102.3	3.41	
16ささぎ	4 kg	48.4	—	

農協長期資金(プロパー資金)

資金名	資金用途								貸付利率 (%)	保証	その他	
	自動車 購入	教育 資金	住宅 資金	農機具	建物 施設	土地 取得	土地改 良整備	車両 購入				
農業用 資金	フルスペック ローン				●	●		●	2.00~	農業信用基金 協会の保証 原則： 農業信用基金	細かな借入条件・要件等があります。 生活資金はキャンペーン等 も行ってまいりますので、 窓口までお問い合わせ下さい。	
	ステップアップ ローン				●	●	●	●	2.00~			
生活用 資金	マイカー ローン	●							1.90~ 2.40	民間保証会社の保証 農業信用基金協会 または、 原則： 農業信用基金協会 の保証		
	教育 ローン		●						1.30~ 3.00			
	住宅 ローン			●					1.90~ (3年固定特 約金利)			
	リフォーム ローン			●					1.75~ 3.55			
農業用 資金	旭川市 農業経営改善 資金				●	●	●	●	2.00~ (令和5年度 参考金利)	農業信用基金協会の保証 原則： 農業信用基金協会 の保証		西神楽地区の方のみ ご利用をいただけます。 細かな借入条件・要件等が ございますので、詳しくは 窓口でご相談下さい。

農業機械作業料金(参考)

■機械銀行利用料金(参考)

(税込み)

機 種	利用料金	搬送(片道)
ハンドローラー	1日 4,620円	3,300円
自走式マニアスプレッター (効キタ SL-820)(効キタ SD-1000)	1日 3,300円	3,300円
ストーンピッカー「フジミ式」	1日 11,000円	5,500円
レーザー均平機(L41S3B)	1日 33,000円	5,500円
トラクター13PS「クボタ」 (ライムソウ・プロキヤス・ロータリー)	1日 5,500円 半日 3,300円	3,300円

汚れの具合によっては、洗車料金を頂く場合があります

作 業 名	内 容	単 位	単 価 (税込み)	摘 要	
一 般	耕起	プラオ耕	10アール	3,267	
		ロータリー耕	10アール	3,872	レキ混入20%増
		スタブルカルチ	10アール	2,420	
	砕土	ロータリー	10アール	4,114	レキ混入20%増、2回目以降は双方協議
	心土破碎	サブソイラー	10アール	1,815	圃場条件により3割以内増
	肥料散布	プロキヤス	10アール	968	1種類4袋まで 1袋増毎に110円増
	除草剤散布	スプレーヤー	10アール	1,694	
	畑作防除	スプレーヤー	10アール	1,331	
	除草	カルチベーター	10アール	1,452	
	融雪剤散布	スノーモービル クローラー	10アール	1,210	基本3袋まで 1袋増毎に110円増 ケイカル・ミネカル等は5袋まで1,815円 1袋増毎に110円増 補助作業人必要
	土改剤散布	ライムソウ	10アール	1,452	5袋まで 1袋増毎に110円
	除雪	除雪機	時間	5,060	燃料代込み
水 田	代掻	代掻のみ	10アール	5,775	ロータリー耕起代掻セットの場合 ロータリー耕3,520円+代掻き代4,950円=8,470円 復元田は別途協議
	水田溝切り		10アール	825	
	畦塗り		時間	5,775	
	田植	田植機	10アール	5,775	50アール以上 4,950円
	稲刈取	コンバイン	10アール	12,705	50アール未満12,705円 50アール~100アール未満12,359円 100アール~150アール未満11,666円 150アール以上 11,319円 移動料別途 倒伏状態20~30%4,400円増 30~50%5,500円増 圃場の状況により双方協議
	水稻防除	ビークル	10アール	1,705	
	生籾運賃	圃場~センターまで	1俵	200	製品換算
	水稻乾燥調整	うるち米	1俵	1,386	
豆 類	豆類播種	プランター	10アール	2,772	1圃場20アール以下 3,300円
	豆類脱穀	スレッシュャー	10アール	5,203	
麦 ・ そば		豆用コンバイン	10アール	9,240	
	麦・そば播種	プランター・ドリル	10アール	2,541	1圃場20アール以下 3,300円
	麦刈取	コンバイン	10アール	6,930	100アール未満6,600円 100アール~200アール未満6,270円 200アール以上5,940円 畑麦の場合550円減額 移動料1戸1,100円 倒伏の場合は別途協議(最高50%増)
	そば刈取	汎用コンバイン	10アール	7,282	圃場の状況を見て双方協議
	生麦・そば運賃	圃場~センターまで	1俵	200	製品換算
	麦乾燥調整		1俵	1,749	比重選調整330円増 屑麦1,210円
	そば乾燥調整		1俵	1,749	比重選調整330円増
機械移動料		各種機械	1回	5,500	全作業を対象に作業料金の他に、1戸又は1団地当たりで別途移動料金を加算致します。(往復もあり)
		鉄車輪トラクター	1回	7,700	

※ この料金は、基本単価(税込)で圃場条件によって異なります。

富農心事業団

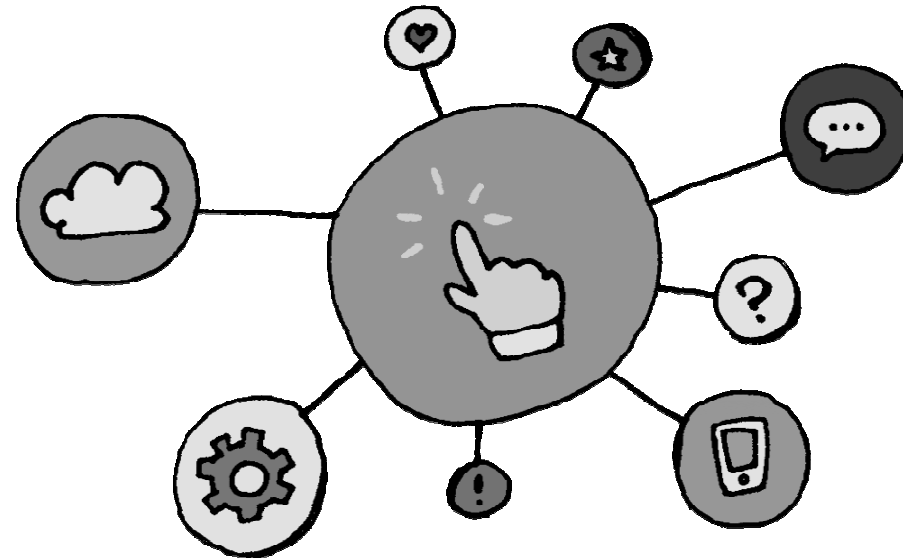

JAと組合員をつなぐアプリが登場！
JAコネクトは「メッセージのやりとりをしたり」「欲しい情報がすぐに届いたり」JAと組合員の皆様を「素早く」「便利に」つなぐ、そんなアプリです。富農情報の送信にスマホ・タブレットを使うことで、組合員・JAともに多くのメリットがあります。



皆さんがJAコネクトを利用することにより、組合員の皆様に迅速な対応をお届けすることが可能となります。
是非ともインストールをお願い致します。

できあがり次第、担当課へ提出してください